



# TARIFARIO 2023



940Am

ALLEGRO  
91.3fm





## PRTV+ & Redes WIPR 2023

- (1) Los contenidos audiovisuales y artes gráficas para distribución y publicidad son provistos por el cliente en los formatos requeridos
- (2) El alcance para las campañas digitales y en redes sociales lo establece el cliente contra el presupuesto
- (3) El alcance las plataformas incluidas en esta sección se encuentra en la página ## de este media kit
- (4) PRTV+ está disponible para iOS, Android, AppleTV, FireTV y ROKU.
- (5) Los contenidos presentados para distribución

### Servicios de distribución y publicidad en redes sociales

#### WIPR FB Live

Transmisión de contenidos via el Facebook Live de WIPR  
**\$199.00** por cada 10 minutos de transmisión

#### Notiséis 360 FB Live

Transmisión de contenidos via el Facebook Live de WIPR  
**\$504.00** por cada 10 minutos de transmisión

#### Notiséis 360 social media brand partnership

(Facebook, Instagram, Twitter, LinkedIn, TikTok)  
Pautas en redes sociales bajo alianzas con la empresa del cliente  
**\$21.00 CPM**

#### WIPR social media brand partnership

(Facebook or Instagram)  
Pautas en redes sociales bajo alianzas con la empresa del cliente  
**\$12.00 CPM**



Conocimiento  
a tu alcance

# Como Cuando y Donde quieras

# PRTV+

Disponible en Google Play, Descarga en App Store, Apple TV, Roku, FireTV

## Distribución digital de contenido en PRTV+

### Streaming VIP

Distribución de contenido en vivo en formato sincrónico

**\$9.00 x minuto**

Mínimo 10 minutos

### Pay-per-view VIP

Distribución del contenido del cliente mediante el alquiler al usuario en formato on-demand (asincrónico) con un periodo de acceso de 48 horas. Precios de alquiler comienzan en **\$1.99 por contenido**.

**50% de las ventas generadas**

Mínimo 30 días

### VOD por tiempo limitado VIP

Distribución del contenido del cliente en formato on-demand (asincrónico) con acceso ilimitado y gratuito a los usuarios por un término de tiempo discrecional, seleccionado por el cliente.

**\$420.00 x día x contenido disponible (video)**

Mínimo 14 días

### Categoría exclusiva VIP (Add-on para PPV o VOD):

Categoría exclusiva identificada con el nombre de la marca que compila los contenidos originales del cliente en modalidad de PPV o VOD

**\$105.00 x día x contenido disponible**

Mínimo 14 días para VOD y 30 días para PPV

### White Label Player embed (Add on para PPV o VOD):

Distribución del contenido del cliente en su web mediante la incrustación programática de un reproductor sin marcas externas asociadas. (Solicitar cotización)

### Plataformas independientes

Desarrollo de plataforma inteligente para el contenido audiovisual y podcasts de la marca. (Solicitar cotización)





## Servicios de publicidad digital en PRTV+

### Pre-roll

Pauta de 0 a 15 segundos previo al inicio de los contenidos de PRTV+

**\$16.00 CPM**

### Non-invasive Ad

Pauta de 30 segundos ubicada dentro del contenido sin interrumpir la experiencia del usuario

**\$21.00 CPM**

### Featured content mobile & tablet

Banner (350px x 200 en formato PNG) ubicado en el encabezado de la página principal en teléfonos inteligentes

**\$6.49 CPM**

### Featured content web

Banner (2000px x 1500px en formato PNG) ubicado en el encabezado de la página web [www.prtv.pr](http://www.prtv.pr)

**\$7.69 CPM**

### InsideGames

Juego interactivo de trivias audiovisuales con los usuarios bajo la identidad, preguntas y premios selectos por la marca.

**\$5,249 por juego** (mínimo tres juegos)



## Servicios de publicidad digital en WIPR.pr

### WIPR Header webpage

Banner (970px x 90px en formato PNG) ubicado en el encabezado de la página web [www.wipr.pr](http://www.wipr.pr)  
**\$8.99 CPM**

### WIPR Banner

Banner (300px x 250 px en formato PNG) ubicado entre el contenido de la página web [www.wipr.pr](http://www.wipr.pr)  
**\$5.99 CPM**

### WIPR Side banner

Banner (300px x 500px en formato PNG) ubicado en el lateral derecho de la página web [www.wipr.pr](http://www.wipr.pr)  
**\$6.99 CPM**

### Blog Notiséis 360

Reportaje escrito de noticias con la información provista por el cliente. La información será objeto de corroboración.

**\$0.69 x palabra**

(1 palabra equivale a 5 caracteres).

Banner 1050px x 125px

Banner  
330px x 250px

Banner  
350px x 500px

# wipr tv RATE CARD 2023

wipr tv

## MONDAY TO FRIDAY

## RATE 30SS

Early bird:

6:00 am - 9:00 am

200.00

Morning:

9:00 am - 12:00 am

300.00

Midday:

12:00 pm - 2:00 pm

400.00

Daytime:

2:00 pm - 6:00 pm

350.00

Primetime:

6:00 pm - 10:30 pm

500.00

Nighttime:

10:30 pm - 5:30 am

200.00



## SATURDAY & SUNDAY

## RATE 30SS

Early bird:

6:00 am - 9:00 am

100.00

Morning:

9:00 am - 12:00 am

150.00

Midday:

12:00 pm - 2:00 pm

200.00

Daytime:

2:00 pm - 6:00 pm

250.00

Primetime:

6:00 pm - 10:30 pm

350.00

Nighttime:

10:30 pm - 5:30 am

150.00

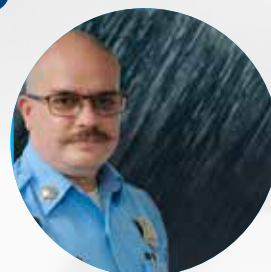

# FM RADIO RATE CARD 2023



## MONDAY TO FRIDAY

## RATE 30SS

Early bird:  
6:00 am - 9:00 am

35.00

Morning:  
9:00 am - 1:00 pm

35.00

Midday:  
1:00 pm - 3:00 pm

25.00

Daytime:  
3:00 pm - 7:00 pm

25.00

Primetime:  
7:00 pm - 10:30 pm

30.00

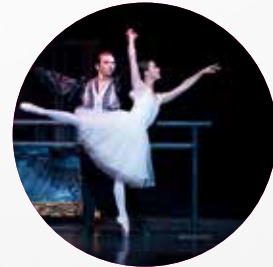

## SATURDAY & SUNDAY

## RATE 30SS

Early bird:  
6:00 am - 9:00 am

35.00

Morning:  
9:00 am - 12:00 pm

35.00

Midday:  
12:00 pm - 2:00 pm

30.00

Daytime:  
2:00 pm - 6:00 pm

30.00

Primetime:  
6:00 pm - 8:00 pm

40.00

Nighttime:  
8:00 pm - 10:00 pm

30.00



# AM RADIO RATE CARD 2023

wipr 940AM

## MONDAY TO FRIDAY

RATE 30SS

Early bird: 6:00 am - 9:00 am	30.00
Morning: 9:00 am - 12:00 am	25.00
Midday: 12:00 pm - 3:00 pm	20.00
Daytime: 3:00 pm - 6:00 pm	35.00
Primetime: 6:00 pm - 10:30 pm	30.00



## SATURDAY & SUNDAY

RATE 30SS

Early bird: 6:00 am - 9:00 am	25.00
Morning: 9:00 am - 12:00 am	25.00
Midday: 12:00 pm - 2:00 pm	20.00
Daytime: 2:00 pm - 6:00 pm	20.00
Primetime: 6:00 pm - 10:30 pm	25.00





# AÑEJO A:

## TARIFAS POR CONCEPTO DE SERVICIOS DE PRODUCCIÓN

QTY	DESCRIPCIÓN	TARIFA
1	Preproducción (investigación, diseño creativo, libretos, <i>rundown</i> , coordinación de producción y coordinación técnica)	\$2,500 por semana
1	Día de grabación en el Estudio Abelardo Díaz Alfaro (Estudio C) de WIPR	\$9,120 por día
1	Día (7 horas) de grabación en exteriores dentro del área metropolitana con <i>mini-crew</i> (1 camarógrafo, 1 <i>audioman</i> e iluminación básica)	\$3,900 por día
1	Día (7 horas) de grabación en exteriores fuera del área metropolitana	\$4,850 por día
1	Turno (8 horas) con diseñador de gráficas para televisión	\$1,200 por día
1	Turno (8 horas) de posproducción con <i>screening room</i> incluido	\$1,200 por día
1	*Producción de temporada de trece (13) episodios de treinta (30) minutos con <i>crew</i> completo (1 productor, 1 asistente de producción, 1-2 <i>audioman</i> , 1 luminotécnico, 1 utilero, 1 operador de <i>prompter</i> , 1 técnico de electrónica, 3-4 camarógrafos, 1 maquillista, 1 operador de gráficas, 1 operador de <i>videotape</i> , 1 Director para TV).	\$10,000 por episodio \$130,000 por temporada
1	*Producción de una (1) cápsula de hasta dos (2) minutos con <i>crew</i> completo	\$4,000 por cápsula
1	*Producción de una (1) cápsula de hasta diez (10) minutos con <i>crew</i> completo	\$6,000 por cápsula
1	*Producción de campaña publicitaria de hasta cuatro (4) anuncios de treinta (30) segundos con <i>crew</i> completo	\$10,000 por anuncio de 30 segs. \$40,000 por campaña
1	Hora de tiempo de aire <i>DAYTIME</i> (hasta 3:00 p.m.)	\$2,000 por hora
1	Hora de tiempo de aire <i>PRIMETIME</i> (hasta 10:00 p.m.)	\$4,000 por hora
1	Hora de tiempo de aire <i>STREAMING</i> vía <i>Facebook Live</i> Notiséis 360 con sobre 660K seguidores.	\$2,000 por hora
1	Tiempo de aire para una (1) pauta de 30 segundos <i>DAYTIME TV</i>	\$400 por pauta

\*Tarifas no incluyen alquiler de estudio, preproducción, gráficas, posproducción ni tiempo de aire. Ninguna de las tarifas incluye overtime ni fines de semana.

# ANEJO A:

## TARIFAS POR CONCEPTO DE SERVICIOS DE PRODUCCIÓN

QTY	DESCRIPCIÓN	TARIFA
1	Tiempo de aire para una (1) pauta de 30 segundos <i>PRIMETIME TV</i>	\$600 por pauta
1	Tiempo de aire para una (1) pauta de 2 minutos <i>DAYTIME TV</i>	\$600 por pauta
1	Tiempo de aire para una (1) pauta de 2 minutos <i>PRIMETIME TV</i>	\$800 por pauta
1	Reportaje Especial de Notiséis 360	\$1,000 por minuto
1	Integración en Notiséis 360	\$900 por integración
1	Integración en programas televisivos	\$500 por minuto
1	Integración en programas de radio	\$100 por minuto
1	Distribución en PRTV por 12 meses con almacenamiento en nube y acceso en móviles, taletas, computadoras y televisores inteligentes.	\$1,000 por Terabyte (TB) mensual (varía según el total de terabytes totales del contenido) Mínimo 2TB

**JOCELYN LAMAS**

Ejecutiva de Ventas Senior • (787) 397-4047 • jlamas@wipr.pr



940AM

ALLEGRO  
91.3FM

